DEVREK TİCARET VE SANAYİ ODASI

2021 YILI
OCAK-ŞUBAT-MART
E-BÜLTENİ

EĞİTİM VE ETKİNLİKLERİMİZ:

TOBB Başkanımız Sayın M. Rifat Hisarcıklıoğlu ve Halkbankası Genel Müdürü Sayın Osman Arslan ile 365 Oda/Borsamızın Yönetim Kurulu Başkanının katılımlarıyla gerçekleştirilen TOBB - HALKBANK TEDARİK ZİNCİRİ FİNANSMANI PARAF KART FİNANSMANI Programı toplantısına Yönetim Kurulu Başkanımız Sayın Haldun Hacıkulaoğlu katılım sağladı.05.01.2021

ODAMIZ VE HALKBANK ARASINDA PARAF KREDİ KARTI TEDARİK ZİNCİRİ FİNANSMANI PROTOKOLÜ İMZALANDI

TOBB ile Halk Bankası arasında tedarik zincirlerinde finansman kaynaklı yaşanan aksaklıkları ve tahsilat problemlerini gidermek üzere hayata geçirilen proje kapsamında Devrek Ticaret ve Sanayi Odası ile Halk Bankası Devrek Şubesi arasında protokol imzalandı. Devrek Ticaret ve Sanayi Odasında gerçekleştirilen protokol imza töreninde Devrek Ticaret ve Sanayi Odası Başkanı Haldun HACIKULAOĞLU ile Halk Bankası Devrek Şubesi Müdürü Nurcan ERCAN protokole imza attı.05.01.2021

Odamız Yönetim Kurulu Başkanı Haldun Hacıkulaoğlu, Genel Sekreteri Cihat Yaban ve Akademik Danışmanımız Ferdi Kesikoğlu ile Devrek TSO 2021 yılı Akreditasyon Süreçleri Planlama Toplantısı gerçekleştirildi. Toplantıda, gerçekleştirilecek faaliyetler konusunda karşılıklı istişarede bulunuldu.07.01.2021

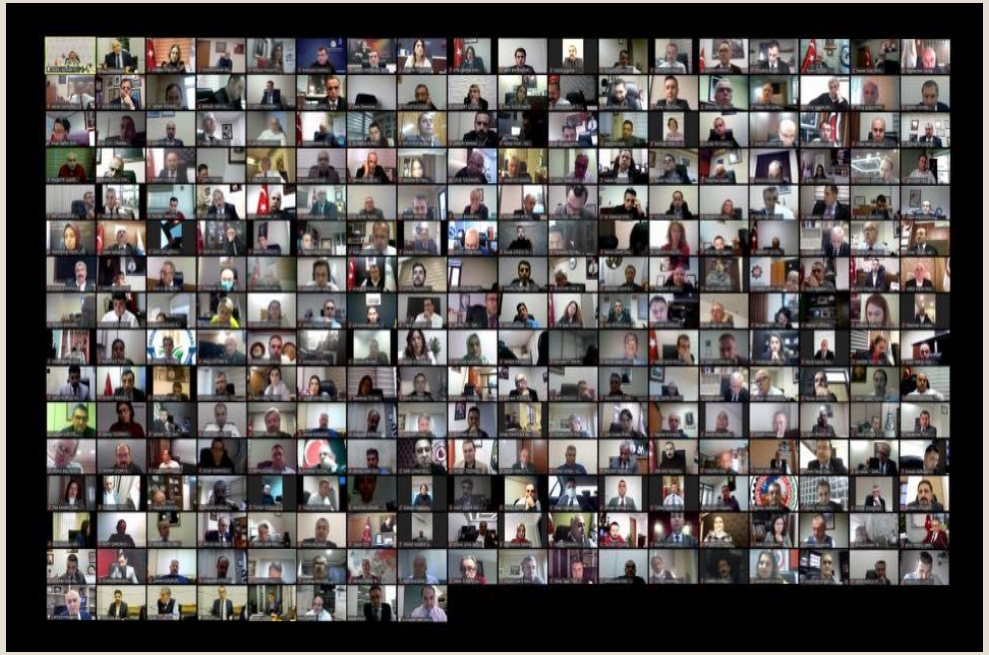

07 Ocak 2021 Perşembe günü Birlik Başkanımız Sn. M. Rifat Hisarcıklıoğlu ile 365 Oda/Borsamızın Genel Sekreterinin katılımlarıyla istişare toplantısı gerçekleştirildi. Toplantıya, Odamız Genel Sekreteri Cihat Yaban katılım sağladı.07.01.2021

KOBİLER İÇİN GELENEKSELDEN YENİ NORMELE YOLCULUK
TOBB DİJİTALLEŞME FUARI DUYURUSU YAPILARAK, ÜYELERİMİZİN KATILMALARI SAĞLANDI.12.01.2021

TABLET BİLGİSAYARLAR İLÇE MİLLİ EĞİTİM MÜDÜRLÜKLERİNE TESLİM EDİLDİ.
Türkiye Odalar ve Borsalar Birliği (TOBB) tarafından her yıl geleneksel olarak ihtiyaç sahibi öğrencilere verilen eğitim yardımları pandemi nedeniyle bu yıl tablet bilgisayar olarak sağlandı. TOBB'dan Devrek TSO'ya gönderilen 55 adet tablet bilgisayar Devrek TSO Yönetim Kurulu Başkanı Haldun Hacıkulaoğlu tarafından 35 adedi Devrek İlçe Milli Eğitim Müdürlüğüne ve 20 adedi Gökçebey İlçe Milli Eğitim Müdürlüğüne teslim edildi.12.01.2021

Gökçebey Organize Sanayi Bölgesi Ön Fizibilite Raporunun Ostim Proje Ekibi tarafından Valilik makamında sunumu yapıldı.
Gökçebey Organize Sanayi Bölgesi Önfizibilite Başvuru Raporu, Vali Mustafa Tutulmaz başkanlığında yapılan toplantıda değerlendirildi, başvuru süresi başlatıldı.
Toplantıya; Gökçebey Kaymakamı Ömer Övünç Koşansu, Gökçebey Belediye Başkanı Vedat Öztürk, Yönetim Kurulu Başkanımız Haldun Hacıkulaoğlu, Zonguldak Ticaret ve Sanayi Odası Yönetim Kurulu Başkanı Metin Demir ve diğer ilgililer katılım sağladı.21.01.2021

Zonguldak Valiliğinde gerçekleşen toplantı sonrasında; Zonguldak İl Özel İdaresi, Gökçebey Belediye Başkanlığı, Devrek TSO Yönetim Kurulu Başkanı Haldun Hacıkulaoğlu, Zonguldak TSO Yönetim Kurulu Başkanı Metin Demir tarafından Gökçebey Organize Sanayi Bölgesi Ön Fizibilite Raporu ve başvuru evrakları Zonguldak Sanayi ve Teknoloji İl Müdürü Yaşar Karaman'a Bakanlığa gönderilmek üzere teslim edildi.21.01.2021

Türkiye Odalar ve Birliği 22.01.2021 tarihli Basın Bülteni'ne göre;

2020 yılı Coğrafi İşaret Başvuru İstatistikleri yayınlanmış olup, En fazla Coğrafi İşaret Başvurusu olan Oda ve Borsalar arasında 11 Oda arasından Devrek Ticaret ve Sanayi Odası; Devrek Kiren Meyvesi, Kiren suyu, Kiren Şerbeti, Kiren Reçeli, Kiren Marmelatı ve Kiren Ekşisi olmak üzere 6 adet coğrafi işaret başvurusu ile 7. sırada yerini aldı.

2020 Yılı Başvuru İstatistikleri	
En Fazla Başvurusu Olan Oda ve Borsalar	**Başvuru Sayısı**
Diyarbakır Ticaret ve Sanayi Odası	65
Gaziantep Ticaret Borsası	9
Antakya Ticaret ve Sanayi Odası	8
Sakarya Ticaret ve Sanayi Odası	8
Bursa Ticaret ve Sanayi Odası	7
Bolu Ticaret ve Sanayi Odası	6
Devrek Ticaret ve Sanayi Odası	6
Ankara Ticaret Odası	4
Antalya Ticaret ve Sanayi Odası	4
Erzurum Ticaret Borsası	4
Ödemiş Ticaret Odası	4

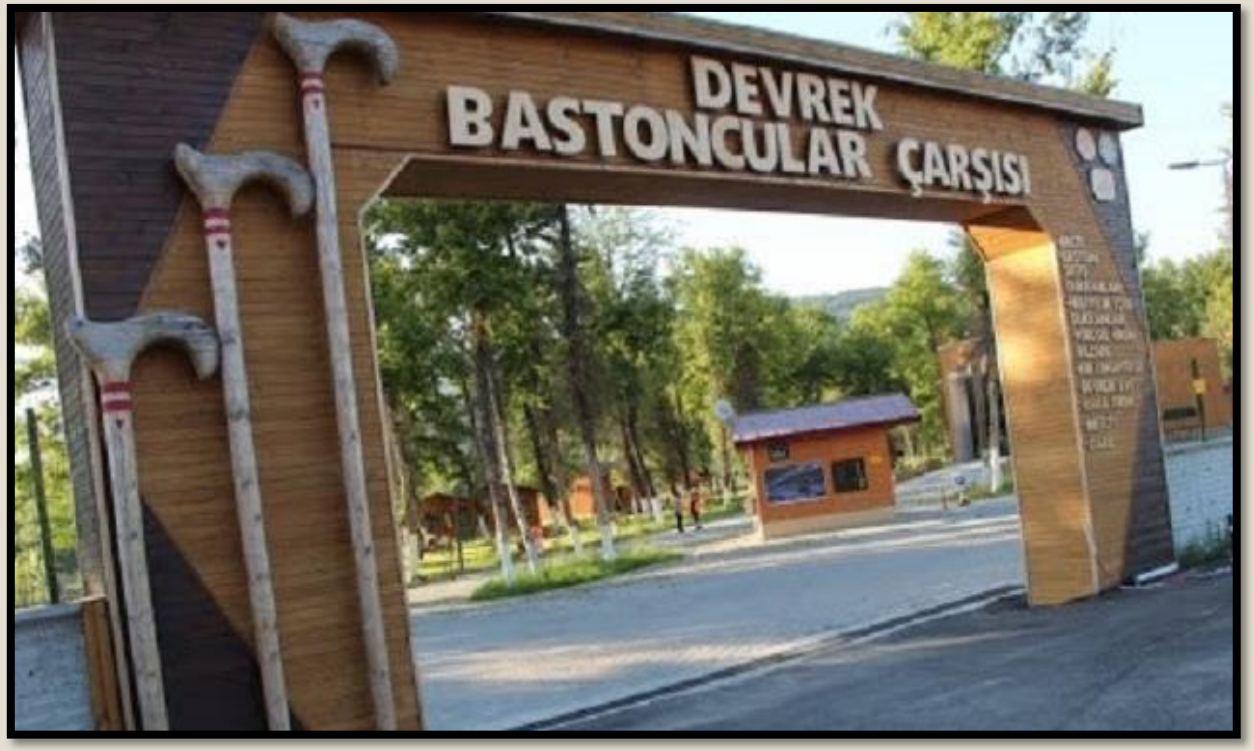

DEVREK TSO DEVREK BASTON MÜZESİ DOĞA VE KÜLTÜR PARKI'NIN İŞLETMECİLİĞİNİ ÜSTLENDİ.

Devrek ilçemizde 2016 yılında inşaatına başlanan ve 2019 yılında işletilmek üzere Devrek Öğretmenevi ve Akşam Sanat Okulu Müdürlüğü'ne teslim edilen Devrek Baston Müzesi Doğa ve Kültür Parkı, 2021 yılı itibari ile Devrek TSO'nun iştirakçisi olduğu Devrek Ticaret ve Sanayi Odası Turizm Eğitim Danışmanlık Ticaret Limited Şirketi'ne teslimi gerçekleştirildi. 2016 yılında Zonguldak İl Özel İdaresi'nin desteği ve BAKKA tarafından Proje Desteği kapsamında Devrek Baston Müzesi ve Doğa ve Kültür Parkı ,35 dönümlük çevrili bir arazi üzerine kurulan, içinde birçok kültürel ve sosyal aktiviteyi barındıran tesiste İlçemizin sembolü olan Devrek Bastonu'nun sergilendiği Baston Müzesi ile İlçemizin ilgi odağı haline gelmiştir.

Devrek Baston Müzesi Doğa ve Kültür Parkı'nın işletmeciliğini devralan Devrek Ticaret ve Sanayi Odasının Yönetim Kurulu Başkanı Haldun Hacıkulaoğlu, sözlerini şu şekilde tamamladı:

"**Tesisin içerisinde yer alan Devrek baston müzesi, baston imalat ve satış dükkanları, hediyelik eşya dükkanları, baston imalatı için kara fırın, serender, Devrek ekmeği imalatı için fırın barındıran Devrek evi,100 kişilik kır lokantası, idari bina, güvenlik binası, yöresel ürünler pazarı, bir kilometrelik yürüyüş parkuru, kır düğün alanı ile görülmeye değer doğa harikası bir tabiatına sahiptir. Ankara-İstanbul yol güzergâhı üzerinde yer alan Baston Parkımız ile İlçemiz yöresel ürünleri ve unutulmaya yüz tutmuş değerlerimizi gün yüzüne çıkararak canlandıracağız. Devrek Bastonu, kültürel mirasımızdır.Diğer taraftan kültürel miraslar bulundukları çevre için ekonomik açıdan da önem taşımaktadır. Kültürel miras farkındalığının artırılması sonucunda kültürel mirasları görmek için birçok turist bu bölgeleri ziyaret etmek isteyecektir. Odamızın, 2013 yılından itibaren Devrek Bastonculuğu'nu geliştirme adına yaptığı envanter çalışmaları sonucunda ortaya çıkan Devrek Baston Müzesi Doğa ve Kültür Parkı'nın turizm noktalarına ziyaret gerçekleştiren tur firmalarının odağı haline getirme konusunda çalışmalarımız olacaktır. Turistlerin gelmesi ile birlikte bölgede konaklama tesisleri, yiyecek içecek tesisleri, ulaşım sektörü ve hediyelik eşya sektörleri gelişecek ve istihdam olanakları artacaktır."**

Devrek Ticaret ve Sanayi Odası olarak; işletmeciliğini üstlendiğimiz DEVREK BASTON MÜZESİ DOĞA VE KÜLTÜR PARKI'na BAKKA Genel Sekreteri Lutfi Altunsu ve Program Yönetim Birimi Uzmanı Ümran Öztürk Can ziyaret gerçekleştirdi. Yönetim Kurulu Başkanımız Haldun Hacıkulaoğlu, Genel Sekreter Cihat Yaban ve Akademik Danışmanımız Ferdi Kesikoğlu eşliğinde; Devrek Baston Müzesi, baston imalat ve satış dükkanları, hediyelik eşya dükkanları, baston imalatı için kara fırın, serender, Devrek ekmeği imalatı için fırın barındıran Devrek evi incelendi. 29.01.2021

Zonguldak İl/İlçe Odaları ve Odamız işbirliğinde 2021 iş planı kapsamında üyelerimiz ve personelimiz için «Aile Şirketlerinde Kurumsallaşma Eğitimi» Dr. Öğr. Üyesi Sinan Yılmaz tarafından zoom üzerinden gerçekleştirilmiştir.04.02.2021

TÜRSAB (TÜRKİYE SEYAHAT ACENTALARI BİRLİĞİ) ODAMIZIN İŞLETMECİLİĞİNİ ÜSTLENDİĞİ DEVREK BASTON, MÜZESİ, DOĞA VE KÜLTÜR PARKI TESİSİNE ZİYARET GERÇEKLEŞTİRDİ.

Batı Karadeniz Bölge Temsilci Kurulu Başkanı Ercan Güner ve Yönetim Kurulu Üyesi Vahdet Velioğlu Devrek Ticaret ve Sanayi Odası Turizm Eğitim Danışmanlık Ticaret Limited Şirketi'nin işletmeciliğini üstlendiği Devrek Baston, Müzesi, Doğa ve Kültür Parkı Tesisine ziyaret gerçekleştirdi.

Yönetim Kurulu Başkanımız Haldun Hacıkulaoğlu, Meclis Başkanımız İlkin Taşçı ve Zonguldak TSO Yönetim Kurulu Başkanı Metin Demir tarafından ağırlanan,TÜRSAB yetkililerine Devrek Baston, Müzesi, Doğa ve Kültür Parkı Tesisi gezdirildi.

04.02.2021

TOBB ile TOBB ETÜ işbirliğinde; KOBİ'lerde Sürdürülebilirlik Semineri gerçekleştirildi. Seminere ilişkin üyelerimize duyurusu yapılmış olup, katılım sağlamaları konusunda bilgilendirilmiştir.09.02.2021

TOBB x Global AI Hub Yapay Zeka Eğitim ve Farkındalık Proje Lansmanı gerçekleştirildi. 23.02.2021
Lansmana ilişkin sosyal medya hesaplarından ve Odamız web sayfasından duyuruları yapılarak üyelerimizin katılmaları sağlandı. 23.02.2021

Türkiye Odalar ve Borsalar Birliği ile T.C. Ziraat Bankası arasında "Güvenli Ticaret Sistemi-Bankkart Başak Tedarik Zinciri Finansmanı" protokolü kapsamında; T.C. Ziraat Bankası tarafından ürün tanıtımı amacıyla gerçekleşen webinar, Odamız ev sahipliğinde; T.C. Ziraat Bankası Devrek Şube Müdürü Metin Özcivelek, Şube Yönetmeni Fikret Nail Yılmaz, Oda Meclis Başkanı İlkin Taşçı, Yönetim Kurulu Başkanı Haldun Hacıkulaoğlu ve Üye firmalarımızın katılım sağladı. 23.02.2021

TOBB işbirliği ile XIII.Kurumsal Yönetim Zirvesi gerçekleştirildi. Webinara ilişkin sosyal medya hesaplarımızdan ve Oda web sayfamızdan duyuruları yapılarak üyelerimizin katılmaları sağlandı.24-25.02.2021

Zonguldak İl/İlçe Odaları ve Odamız işbirliği ile Esra Güner Hacıoğlu'nun sunumlarıyla gerçekleşen " Etkili Ve Güzel Konuşma" Webinarına üyelerimiz ile birlikte katılım sağladık.25.02.2021

Milli Eğitim Bakanlığı (MEB), Türkiye Odalar ve Borsalar Birliği (TOBB) ve Organize Sanayi Bölgesi Üst Kuruluşu (OSBÜK) işbirliğinde Mesleki Eğitim Merkezleri Bilgilendirme Semineri gerçekleştirildi. Seminer ile ilgili duyurular ve bilgilendirmeler yapılarak Üyelerimizin katılmaları sağlandı. 02.03.2021

DEVREK TİCARET VE SANAYİ ODASI EV SAHİPLİĞİNDE MUHASEBECİLER HAFTASI KUTLANDI.((02.03.2021)
Her yıl 01-07 Mart arası Muhasebeciler Haftası olarak kutlanmaktadır. Devrek Ticaret ve Sanayi Odası olarak; Devrek ve Gökçebey İlçelerinde faaliyet gösteren Muhasebecilerimiz ile Muhasebeciler Haftasını kutladık. Odamız Toplantı Salonunda bir araya gelen muhasebecileri Yönetim Kurulu Başkanımız Haldun Hacıkulaoğlu ve Genel Sekreter Cihat Yaban tarafından ağırlandı.02.03.2021

TOBB, TOBB ETÜ ve Global AI Hub işbirliğinde Yapay Zeka Eğitim ve Farkındalık Projesi kapsamında gerçekleşen «Python Programlamaya Giriş Eğitimi» için üyelerimize duyuru yapılarak eğitime katılmaları sağlandı.08-12.03.2021

8 Mart, Dünya Kadınlar Günü kapsamında Odamız Yönetim Kurulu Başkanı Haldun Hacıkulaoğlu ve Genel Sekreter Cihat Yaban tarafından kadın personelimizin ve tüm kadınlarımızın «Kadınlar Günü « kutlandı.08.03.2021

TOBB, TOBB Uyum Arabuluculuk ve Uyuşmazlık Çözüm Merkezi Açılış Töreni internet üzerinden gerçekleştirildi. Adalet Bakanı Abdülhamit Gül ve Birliğimiz Başkanı M. Rifat Hisarcıklıoğlu 'nun katılımı ile gerçekleşen törene Üyelerimizin katılım sağlamaları için bilgilendirme yapıldı. 11.03.2021

DEVREK- ÇAYDEĞİRMENİ SANAYİ ALANLARI ÖN ARAŞTIRMA PROJE TOPLANTISI ODAMIZ EV SAHİPLİĞİNDE GERÇEKLEŞTİRİLDİ.(11.03.2021)
Devrek-Çaydeğirmeni Sanayi Alanları Ön Araştırma Proje Toplantısına; Devrek Kaymakamı Ümit Altay, Sanayi ve Teknoloji İl Müdürü Yaşar Karaman, Devrek Belediye Başkan Vekili Hüsnü Işık, Çaydeğirmeni Belediye Başkanı Satılmış Gebeş, Milli Emlak Servis Şefliği yetkilisi Muhammed Öztürk ,Batı Karadeniz Kalkınma Ajansı (BAKKA) Zonguldak Yatırım Destek Ofisi Yetkilileri Mustafa Ayhan İnanır ve Kübra Birhan, Zonguldak Ticaret ve Sanayi Odası Yönetim Kurulu Başkanı Metin Demir, Yönetim Kurulu Başkanımız Haldun Hacıkulaoğlu ve Bakacakkadı Sanayi Sitesi Kooperatif Müdürü Zeki Uludüz katılım sağladı.

TÜBİTAK Patent ve Ar-Ge Destekleme Çağrıları Bilgilendirme Seminerine katılım sağlandı.TÜBİTAK ve TOBB işbirliğinde gerçekleşen seminere Odamız sosyal medya hesaplarından duyurusun yapılarak Üyelerimizin katılmaları sağlandı. 16.03.2021

KDZ.EREĞLİ TİCARET VE SANAYİ ODASI EV SAHİPLİĞİNDE BÖLGE ODALARI İSTİŞARE VE AKREDİTASYON TOPLANTISINA KATILIM SAĞLANDI.16.03.2021
Kdz Ereğli TSO Genel Sekreteri Gündüz Acar'ın ev sahipliğinde Zonguldak TSO Genel Sekreteri Muharrem Sarıkaya, , Çaycuma TSO Genel Sekreteri Alper Püren, Alaplı TSO Genel Sekreteri Taner Arslan, Akçakoca Genel Sekreteri Kemal Başar, Odamız Genel Sekreteri Cihat Yaban, Zonguldak İl ve İlçe Odaları Akademik Danışmanı Doç. Dr. Ferdi Kesikoğlu ve Akreditasyon Sorumluları ile Bölge Odaları İstişare ve Akreditasyon Toplantısında bir araya geldiler.

BAKKA işbirliğinde «Turizm Sektöründe Destinasyon Yönetimi Farkındalık Eğitimi gerçekleştirildi.Eğitim ile ilgili Üyelerimize bilgilendirme yapılarak katılmaları sağlanmıştır. 17.03.2021

Her yıl düzenlenen Dış Ticaret Seminerleri; 2021 iş planımız kapsamında 23-24 Mart 2021 tarihlerinde, Zonguldak, Devrek-Zonguldak, Çaycuma-Zonguldak, Düzce, Kocaeli ve Gebze-Kocaeli'nde iş çevrelerine yönelik olarak gerçekleştirildi. Odamızda ihracat yapan ve yapma potansiyeli olan Üyelerimize bilgilendirme yapılarak katılmaları sağlandı.

Odamız Yönetim Kurulu Başkanı Haldun Hacıkulaoglu,Vali Yardımcısı Sayın Turgut Subaşı ve Zonguldak Bülent Ecevit Üniversitesi Rektörü Sayın Prof.Dr Mustafa Çufalı'nın katılımları ile gerçekleşen Zonguldak Teknopark A.Ş Genel Kurul Toplantısına katılım sağladı.20.03.2021

Zonguldak Valimiz Mustafa Tutulmaz başkanlığında; Devrek İlçe Ekonomisine ilişkin istişare toplantısı gerçekleştirildi. Toplantıya; Devrek Kaymakamı Ümit Altay, Devrek Belediye Başkanı Çetin Bozkurt, Odamız Yönetim Kurulu Başkanı Haldun Hacıkulaoğlu, Kamu Kurum ve Kuruluşları Daire Amirleri ile Devrek İlçemiz iş adamları katılım sağladı.
Devrek Öğretmenevi ve Akşam Sanat Okulunda gerçekleştirilen Ekonomi Toplantısında, İlçemiz ve bölgemiz iş insanları ile istişare yapılarak, görüş alış verişinde bulunuldu.22.03.2021

Devrek Ticaret ve Sanayi Odası 2021 yılının ilk Müşterek Meslek Komitesi toplantısı gerçekleştirildi. Odamız bünyesinde faaliyet gösteren meslek komitelerinin sorun ve önerilerini dile getirdikleri "Müşterek Meslek Komitesi Toplantısı" Odamız toplantı salonunda Yönetim Kurulu Başkanımız Haldun Hacıkulaoğlu yönetiminde gerçekleşti.

Toplantıda; Yönetim Kurulu Başkanımız Haldun Hacıkulaoğlu Odamız hizmetleri ve faaliyetleri ile ilgili açıklamalar da bulunarak Meslek Komitelerimizin; Oda-Üye kaynaşmasında katkısı olan en önemli organlarımız olduğunu belirtti.

Toplantı aylık olarak gerçekleştirilen komite toplantılarında görüşülen konular da ele alınarak fikir alışverişinin ardından iyi niyet çerçevesinde sona erdi.25.03.2021

Çevre ve Şehircilik Bakanlığı, Türkiye Odalar ve Borsalar Birliği işbirliğinde gerçekleştirilen «Hava ve Deniz Limanları, Otogarlar ve Tren Garları için Sıfır Atık Uygulaması Bilgilendirme Semineri»ne ilişkin Üyelerimize sosyal medya hesaplarımızdan ve web sayfasından bilgilendirme yapılarak katılmaları sağlandı. 30.03.2021

ISO 9001/2015 Kalite Yönetim Sistemi ve ISO 10002:2018 Müşteri Memnuniyet Yönetim Sistemi Belgelendirme denetimimiz Cicert Belgelendirme Hizmetleri Ltd.Şti Baş denetçisi Savaş Tatıl tarafından başarı ile sonuçlanmıştır. 30.03.2021

Kadın Girişimciler Kurulu Toplantısı Yapıldı. 2021 Yılı içerisinde yapılacak olan etkinlikler konusunda istişare yapılarak, görüş alışverişinde bulunuldu. 31.03.2021

ZİYARETLERİMİZ VE ZİYARETÇİLERİMİZ:

Zonguldak Ticaret İl Müdür Şefi Cafer Karagüzel'in emekliğe ayrılması münasebetiyle Zonguldak Ticaret İl Müdürü İsmail Maden ile beraber Odamız Yönetim Kurulu Başkanı Haldun Hacıkulaoğlu'nu ziyaret etti.08.01.2021

Devrek İlçe Müftüsü Hasan İzmirli Odamız Yönetim Kurulu Başkanı Haldun Hacıkulaoğlu'nu ziyaret etti. 08.01.2021

Devrek Devlet Hastanesi Başhekimi Onur Merdivan ve Hastane Müdürü Yusuf Yaşar Sargın Odamız Yönetim Kurulu Başkanı Haldun Hacıkulaoglunu ziyaret etti.Ziyarette; Devrek Devlet Hastanesinin Fizik Tedavi Ünitesi, Göz Polikliniği ve Kulak Burun Boğaz (KBB) Polikliniğinde acil ihtiyaç duyulan malzemeleri temin etmek amacıyla; Odamız Üyeleri ve Halkımızın katılabileceği Yardım Kampanyası başlatılması kararı verilmiştir. Devrek Kaymakamlığı'ndan izin alınarak; 2860 sayılı Yardım Toplama Kanunun da gereğince «**Yardım Toplama Kampanyası**» başlatılmıştır. 12.01.2021

Ak Parti Devrek İlçe teşkilatı Odamız Yönetim kurulu Başkanı Haldun Hacıkulaoglu'nu ziyaret etti.16.01.2021

Gökçebey Kaymakamı Sayın; Ömer Övünç Koşansu Odamız Yönetim kurulu başkanı Haldun Hacıkulaoğlu’nu ziyaret bulundu. Gökçebey Organize Sanayi Bölgesi çalışmaları Hakkında Bilgi alışverişinde bulunuldu.20.01.2021

Vakıfbank Devrek Şube Müdürü Özkan Altıntaş Odamız Yönetim Kurulu Başkanı Haldun Hacıkulaoğlu’nu ziyaret etti. Bankanın yeni desteği olan Çıpa Kredisi konusunda başkanımıza bilgilendirmelerde bulunuldu.22.02.2021